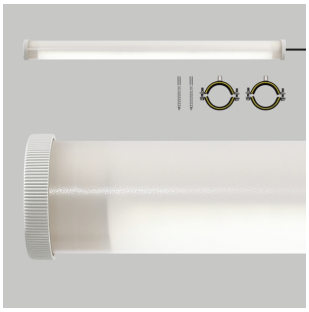

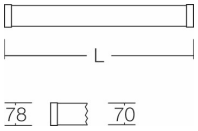

68P300E0-0002.4K

Serie: Schutzrohrleuchte FARM Schutzrohrleuchten

Montageart:	Universale Montage
Schutzart:	IP 67
Schutzklasse:	I
Lampe:	LED
Abmessungen:	D 78, L 965
Lieferbare Farbe:	grau

Schutzrohr aus schlagfestem Kunststoff opal (PMMA), Endkappen aus Kunststoff grau (Polyamid), Betriebsgerät integriert, 3 m Zuleitung, 2 Edelstahl-Halteschellen (M8/M10) und passende Stockschrauben

Elektrotechnik:

Betriebsgerät	Konverter
System-Leistung	33 W
Spannung	220 - 240 V / 0 Hz, 50 - 60 Hz

Spezifikationen:

Zuleitung	NYY-J
Zuleitungsquerschnitt	3 x 1,5 mm²
Zuleitungslänge	3 m
Zuleitungsfarbe	schwarz
Lampenabdeckung	opal

Prüfungen:

Schutzart	IP 67
Schutzklasse	I
Glühdrahtprüfung (E-Labor)	750°C - 30 Sekunden
Schlagschutz	IK08 (Schlagschutz 5 Joule)
Sicherheitszeichen	F-Zeichen
Sonstige Zeichen	WEEE-Zeichen
Länderkennzeichnung	Made in Germany

Lampe 1:

Leuchtmittel	LED
Leuchtmittelanzahl	3
Leistung	14,00 W
Sockel	ohne Sockel
Farbtemperatur	4000 K
Farbwiedergabeindex	80
Lebensdauer	50000 h (L70/B50)

Maße und Gewichte:

Länge L	965 mm
Durchmesser D	78 mm
Gewicht	3,02 kg

Lichttechnik:

Leuchten-Lichtstrom	4.400 lm